



AAPPMA de Corny/Moselle  
Comité Régional Grand Est FFPS ED  
Comité Départemental de la Moselle FFPS ED  
Club SCP Montigny les Metz



## CHAMPIONNAT R1 Feeder

### ZONE GRAND EST

9 et 10 Septembre 2023 – Moselle à Corny/Moselle



## Infos SITE et SECTEURS

Poissons dominants	Brèmes, gardons, perches, barbeaux brèmes, gobies et silures
--------------------	--

	Accès	Points GPS	Chariot
Secteur MOSELLE	Voiture à proximité	49°2'4.627"N 6°3'23.531"E (Rue de la Moselle)	non

Anguille	Interdite
Brochet	60cms
Sandre	50cms
Truite	25cms

	Profondeur	Vitesse du courant
		Nul – Lent –Rapide -Violent
Secteur	3 à 4 m	Suivant les éclusées

## LIMITATIONS

	Maximum	Particularités
Cannes	4.60m	
Amorce	12 litres	
Esches totales	2L litres	
Fouillis	0,5l max	
Vers de vase	Dont 0.25 l max	
Vers de terre	0.5 l max	Non coupés

## HORAIRES

	Samedi	Dimanche
Rendez-vous	10h00	8h00
Tirage au sort	10h20	8h10
Entrée dans les box	10h30	8h20
Début des contrôles (*)	11h30	9h30
Amorçage	12h20	10h20
Début de la manche	12h30	10h30
5 minutes	17h25	15h25
Fin de la manche	17h30	15h30
Palmarès		18h00

(\*) : Les esches doivent être présentées dans des boîtes mesure, sans maintien du couvercle.

## Points de rendez-vous

	Sur place	Autre	Points GPS
Manche Palmarès	x	Rue de la Moselle -Corny sur Moselle	49°2'4.627"N 6°3'23.531"E



AGENCE FRANÇAISE  
DE LUTTE CONTRE LE DOPAGE



agence  
mondiale  
antidopage

**SPORT PROPRE = SPORT SANS DOPAGE**

## Informations diverses

	Nom	Téléphone	Mail
Responsable de l'épreuve	Gérard MEYER	06.11.31.30.56	<a href="mailto:gerard.meyer57000@gmail.com">gerard.meyer57000@gmail.com</a>
Forfait	Gérard MEYER	06.11.31.30.56	<a href="mailto:gerard.meyer57000@gmail.com">gerard.meyer57000@gmail.com</a>

**Conformément à la décision validée lors de la réunion des Présidents de CR et de CD eau douce le 23 février 2019 à Bourges, chaque participant à un Championnat individuel doit s'acquitter d'une cotisation fixée à 7€ La totalité du montant encaissé sera conservée par le CD organisateur pour couvrir les frais de l'épreuve.**

## Règlement particulier

Le nombre de secteur sera défini suivant le nombre de participants.

Inscription pas SMS ou par Mail à Gérard MEYER qui vous accusera réception de votre inscription

Inscription possible jusqu'au Vendredi 8 septembre 19h00

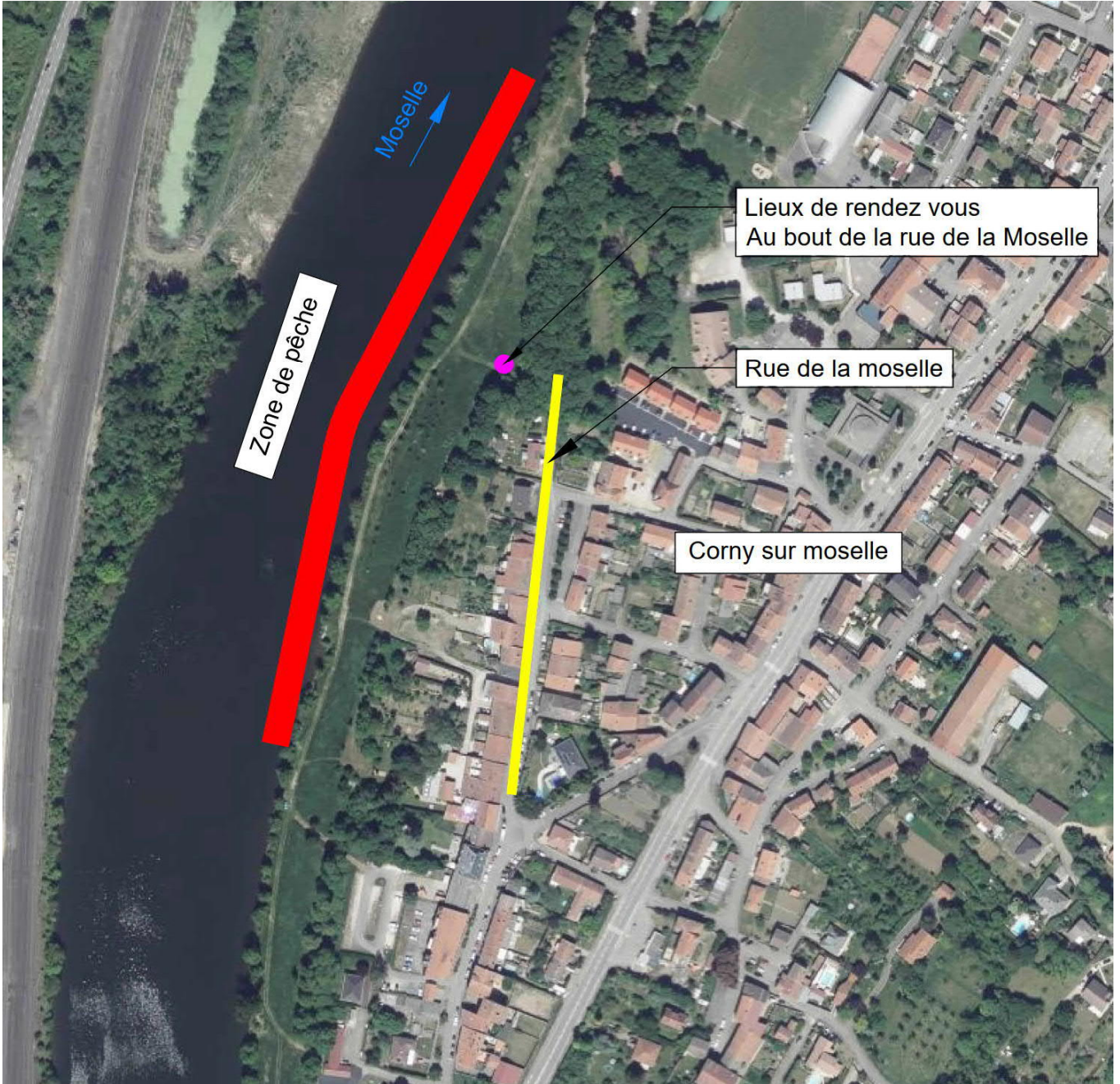

Zone de pêche

Moselle

Lieux de rendez vous  
Au bout de la rue de la Moselle

Rue de la Moselle

Corny sur Moselle